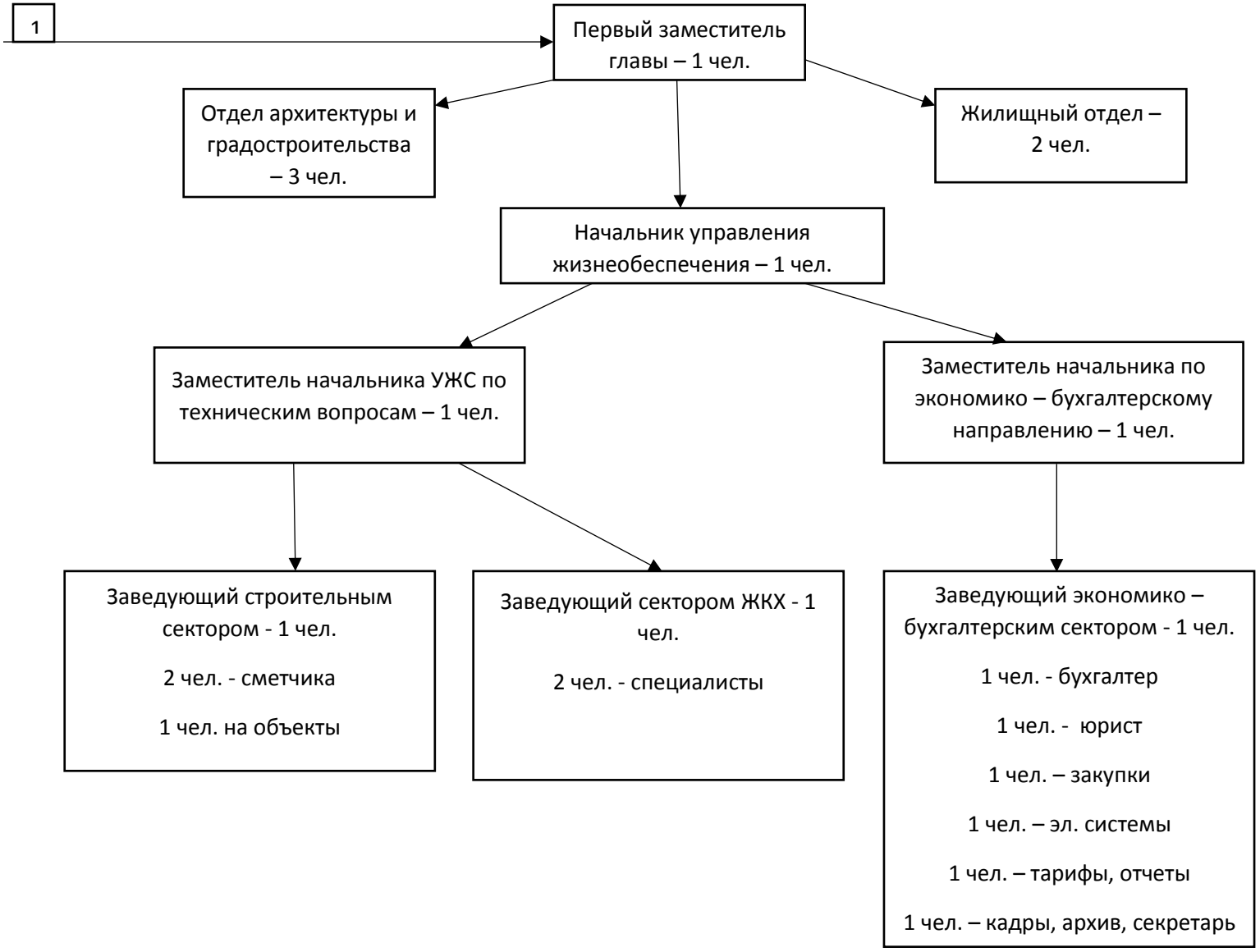
1
Первый заместитель главы – 1 чел.
Отдел архитектуры и градостроительства – 3 чел.
Жилищный отдел – 2 чел.
Начальник управления жизнеобеспечения – 1 чел.
Заместитель начальника УЖС по техническим вопросам – 1 чел.
Заместитель начальника по экономико – бухгалтерскому направлению – 1 чел.
Заведующий строительным сектором - 1 чел.
2 чел. - сметчика
1 чел. на объекты
Заведующий сектором ЖКХ - 1 чел.
2 чел. - специалисты
Заведующий экономико – бухгалтерским сектором - 1 чел.
1 чел. - бухгалтер
1 чел. - юрист
1 чел. – закупки
1 чел. – эл. системы
1 чел. – тарифы, отчеты
1 чел. – кадры, архив, секретарь